

大津市民病院 別館1階理容室改修工事

1	改修部位 位置図		
2	特記仕様書1		
3	特記仕様書2		
4	特記仕様書3		
5	既存撤去平面図		
6	仕上げ表		
7	改修平面図		
8	改修展開図		
9	改修建具表		
10	改修天井伏せ図		
11	改修コンセント平面図		
12	改修照明平面図		
13	改修弱電平面図		
14	改修給排水平面図		
15	改修空調平面図		
16	改修自火報平面図		
17	改修スプリンクラー平面図		
18	既存動力平面図		撤去処分箇所
19	既存コンセント平面図		撤去処分箇所
20	既存照明平面図		撤去処分箇所
21	既存弱電設備平面図		撤去処分箇所
22	既存給排水衛生平面図		
23	既存空調換気平面図		撤去処分箇所
24	既存自火報平面図		撤去処分箇所
25	既存スプリンクラー平面図		
26			

工
事
名

大津市民病院 別館1階理容室改修工事

設計図

目次

版 次 /
日 付

20241027

担当

検印

図 数 / 枚 数

0 / 0

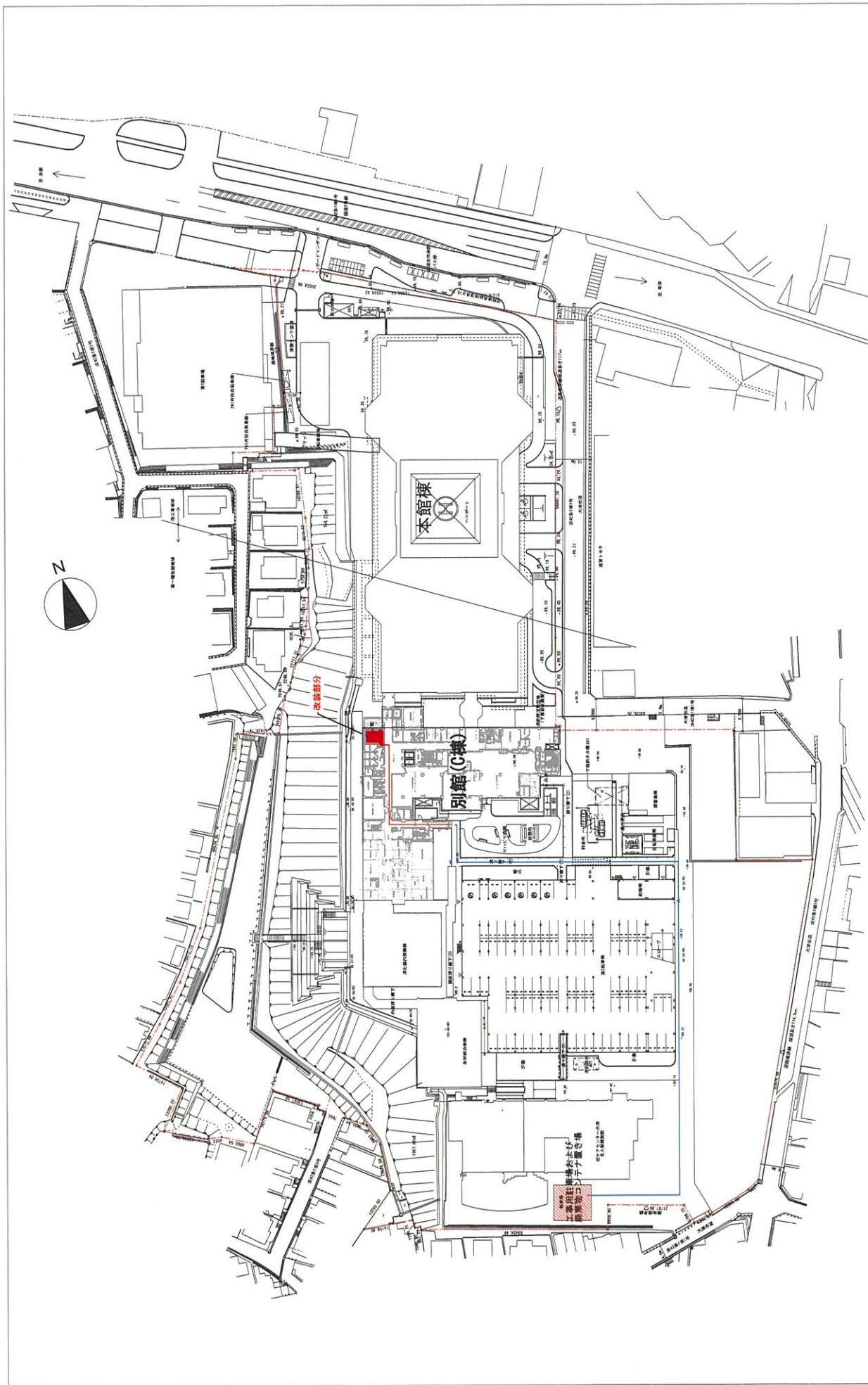

配置図 1:1000
(最小印刷倍率 1:500)



工 事 修 繕 新

工 事 名	大津市民病院 別館1階理容室改修工事	設計図	縮 尺	1/ 1000	積 印	図 冊 / 枚 数
			日 付	2021.10.15		1 / 25

特記仕様書

Table with 2 columns: Item No. and Description. Includes details for '特別修繕工事' (Special Repair Work) and '改修工事' (Renovation Work).

特記仕様
1. 仕様
2. 特記仕様
3. 特記仕様

Table with 2 columns: Item No. and Description. Includes details for '改修工事' (Renovation Work) and 'その他' (Others).

Table with 2 columns: Item No. and Description. Includes details for '改修工事' (Renovation Work) and 'その他' (Others).

Table with 2 columns: Item No. and Description. Includes details for '改修工事' (Renovation Work) and 'その他' (Others).

既存 内部仕上げ表

室名	床	巾木	壁 歴	壁	天井	天井高	天井張り様	備考
理容室	モルタル下地 長尺ビニルタイル 2色貼り	ビニル巾木H60	軽量鉄骨壁下地 PB12.5+12.5mm張下地 PB12.5mm GL工法 下地 メラミン化粧紙 膠張り	軽量鉄骨壁下地 PB12.5+12.5mm張下地 PB12.5mm GL工法 下地 無機質壁紙貼り	石膏ボード12.5下地 岩綿吸音板貼り	2600	塩ビ製	撤去処分 作業台 漆喰壁バン、消し 仕のりハネ下 シヤンツユニット ペネアンプライント

改修後 内部仕上げ表

室名	床	巾木	壁 歴	壁	天井	天井高	天井張り様	備考
当直室10	既存床清掃の上 長尺ビニルタイル(クォーティクルボード20mm) H=200 接着貼り名巻12mm下地 長尺ビニル床シート 4.5mm貼	ビニル巾木H60	既存壁紙 膠張り撤去の上 軽量鉄骨壁下地 PB12.5+12.5mm張下地 既存 PB12.5mm GL工法 下地 無機質壁紙貼り	既存壁紙 膠張り撤去の上 軽量鉄骨壁下地 PB12.5+12.5mm張下地 既存 PB12.5mm GL工法 下地 無機質壁紙貼り	石膏ボード12.5下地岩綿吸音板貼補修の上 EP吹付	2400	塩ビ製	設置カーテン 遮光1級 防音遮音 簡易仕様 レースカーテン、スタンレール共 ベッドライト LAN 電話
当直室11	同上	同上	同上	同上	同上	同上	同上	
廊下	同上	同上	同上	同上	同上	同上	同上	構内無線電話中継器
踏込	現況 モルタル下地 長尺ビニルタイル清掃のまま	同上	同上	同上	同上	2600	同上	
脱衣室	既存床清掃の上 長尺ビニルタイル(クォーティクルボード20mm) H=200 接着貼り名巻12mm下地 長尺ビニル床シート 4.5mm貼	同上	同上	同上	同上	2400	同上	
浴室	シャワールーム ユニット 0816	1010シャワールーム	床よこコガシ 6タイプ					

(認定番号等 特記事項)	(認定番号等 特記事項)
不燃石膏ボード t = 12.5mm 無機質壁紙貼り	LGS スタッド巾 90 不燃 NM-8619
岩綿吸音板貼り 9mm 12mm	不燃 NM-8599 LGS 間仕切り 石膏ボード12.5mm 二重 乱張り 6024 t = 100

☆ 転ばし床にかかる資材はすべて F☆☆☆☆ とする。

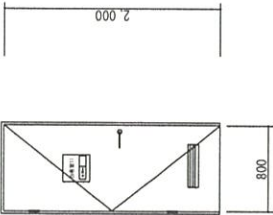
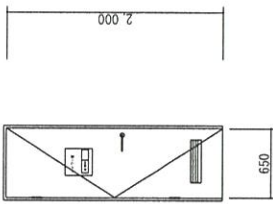
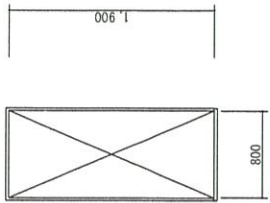
符号形式	箇所数	2 箇所	1 箇所	1 箇所
軽量鋼製片開き戸	1	軽量鋼製片開き戸	軽量鋼製片開き戸	シャワールーム出入口 四方枠
				
場所	当量室	脱衣室	脱衣室	脱衣室
枠見込	160	160	160	160
扉材質仕上げ	化粧鋼板 0.6mm 心材 水酸化アルミ紙 ハニカム	化粧鋼板 0.6mm 心材 水酸化アルミ紙 ハニカム	化粧鋼板 0.6mm 心材 水酸化アルミ紙 ハニカム	樹脂製開口枠 樹脂
枠材質仕上げ	滑融亜鉛メッキ鋼板 0.6mm 焼き付け塗装 一書冊—ステン皿—1.5mm	滑融亜鉛メッキ鋼板 0.6mm 焼き付け塗装 一書冊—ステン皿—1.5mm	滑融亜鉛メッキ鋼板 0.6mm 焼き付け塗装 一書冊—ステン皿—1.5mm	フックピ
程度				
ガラス				
金物	スチールガラリ 400×100 丁番 レバーハンドル錠 ドアクローザー 戸当たり	スチールガラリ 300×100 丁番 レバーハンドル錠	スチールガラリ 300×100 丁番 レバーハンドル錠	
額縁				
備考	ステンダブ サイン付き室名札 300×300	ステンダブ サイン付き室名札 300×300	ステンダブ サイン付き室名札 300×300	
符号形式				

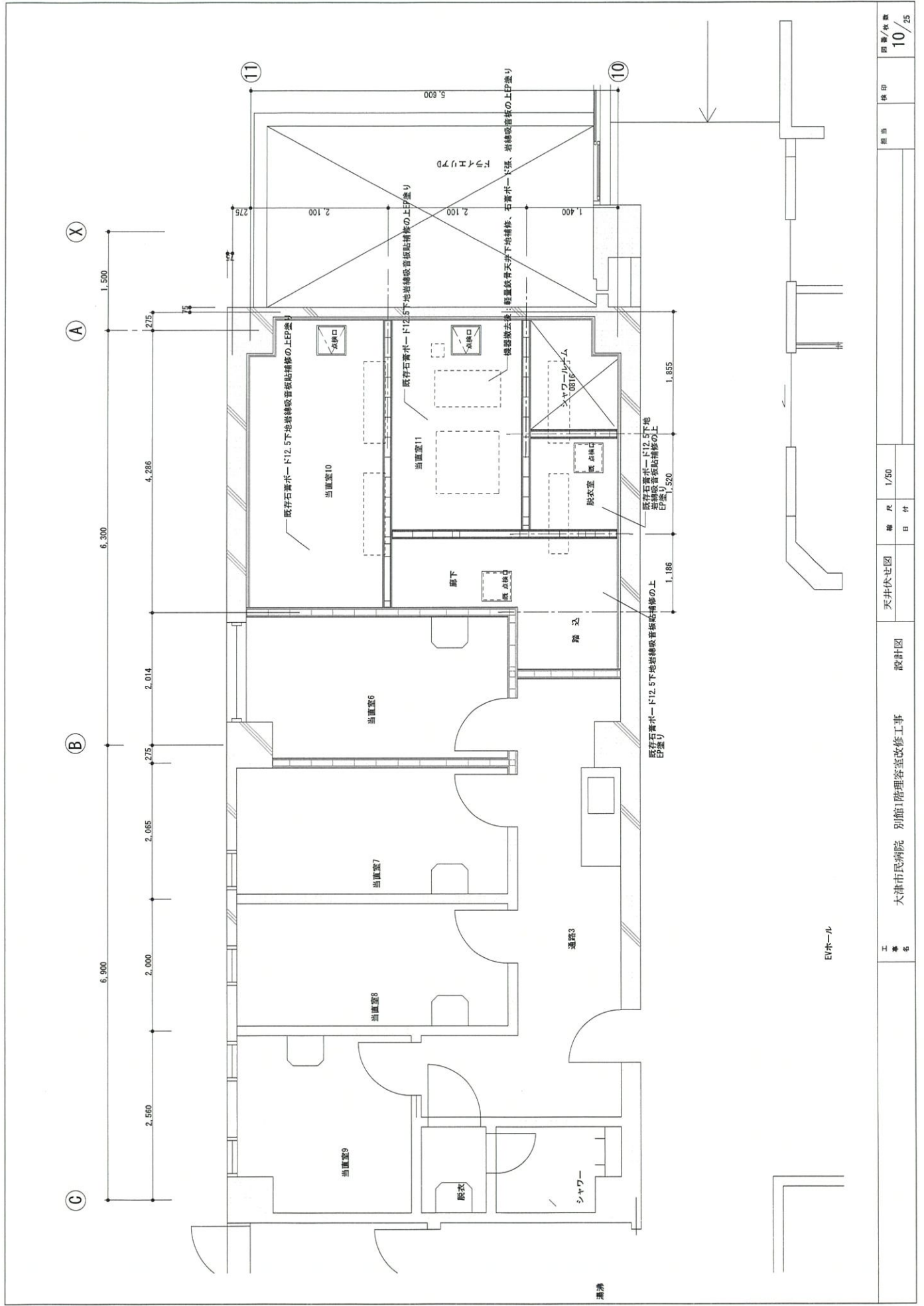

工 事 名	大津市民病院 別館1階居室改修工事	設計図	天井伏せ図	縮 尺	1/50	日 付	1/50	検 査	検 印	図 号/枚 数	10/25
-------------	-------------------	-----	-------	--------	------	--------	------	--------	--------	---------------	-------

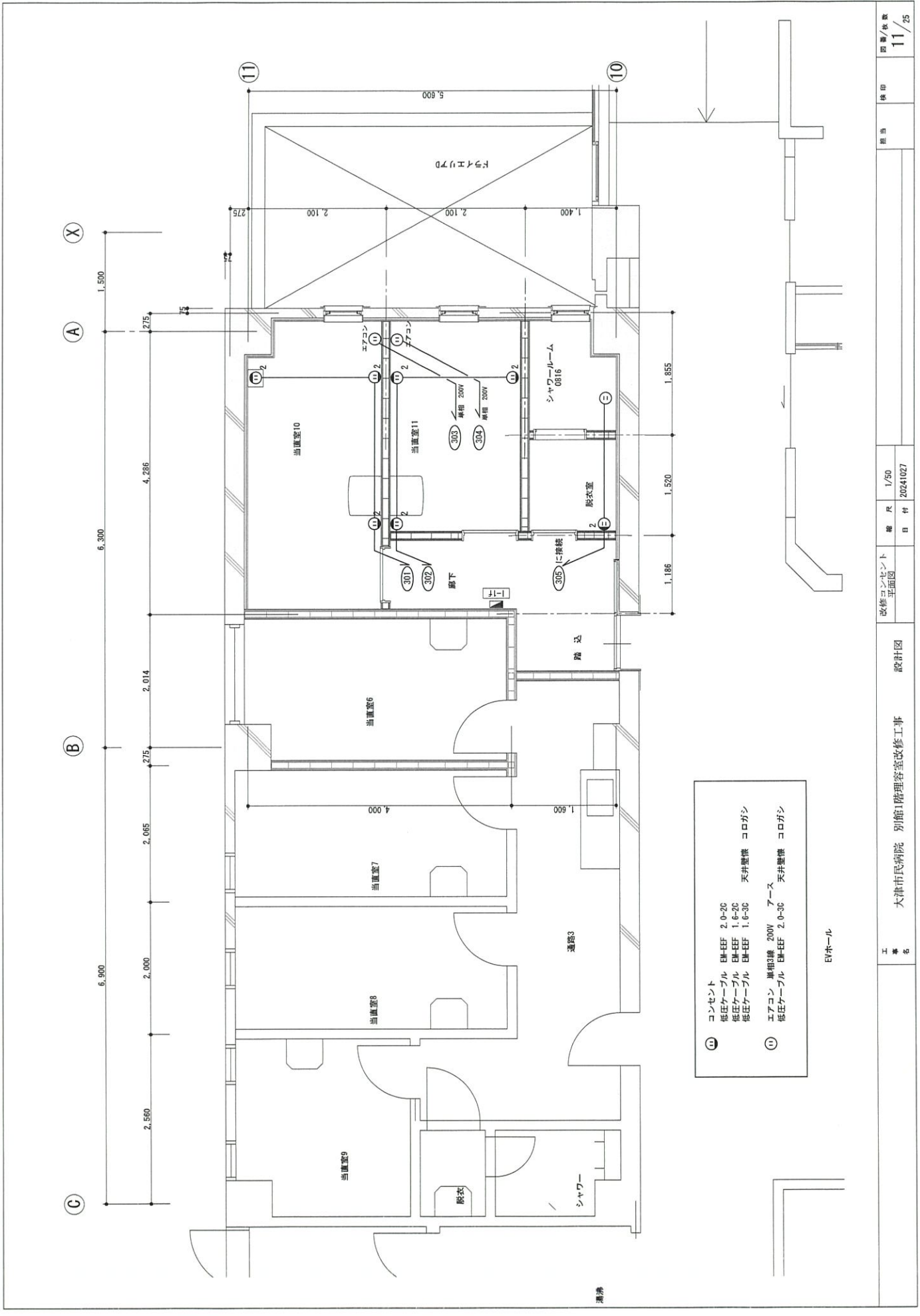

- ① コンセント
 低圧ケーブル EM-EFF 2.0-2C
 低圧ケーブル EM-EFF 1.6-3C
 低圧ケーブル EM-EFF 1.6-3C
 低圧ケーブル EM-EFF 1.6-3C
 天井型機 コロガシ
- ② エアコン 単相3線 200V アース
 低圧ケーブル EM-EFF 2.0-3C
 天井型機 コロガシ

EVホール

工 事 名	大津市民病院 別館1階理髪室改修工事			設計図	改修コンシメント 平面図	縮 尺	1/50	図 番 / 依 靠	11 / 25
	EVホール			EVホール	EVホール	EVホール	EVホール	EVホール	EVホール
日 付	20241027			検 印	検 印	検 印	検 印	検 印	検 印

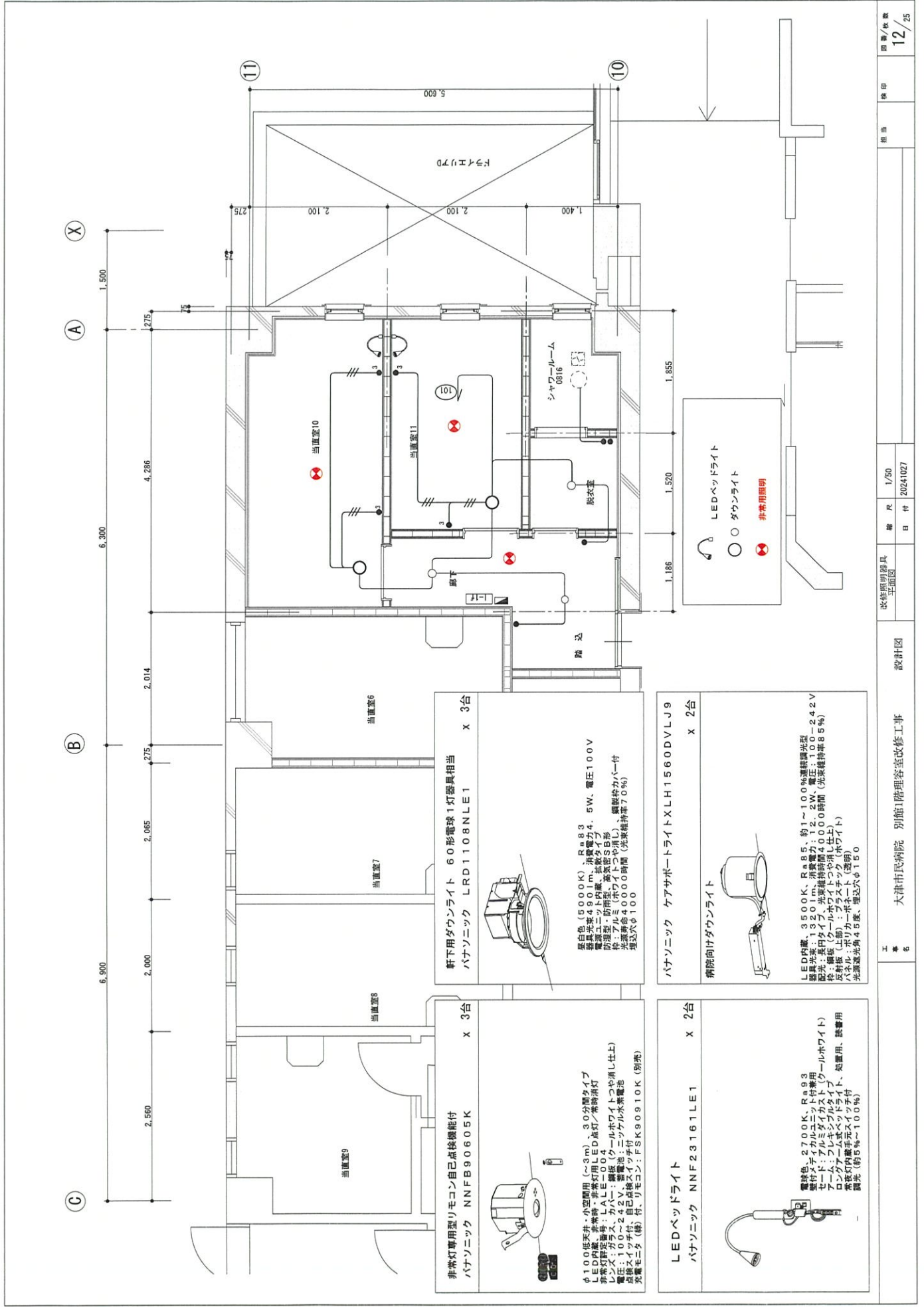

軒下用ダウンライト 60形電球1灯器具相当
パナソニック LRD1108NLE1 x 3台

電球色(5000K)、Ra83
 器具寸法φ490mm
 器具重量約4.5kg
 消費電力4.5W、電圧100V
 防滴型・防雨型・防湿型・防塵型・防虫型・防鳥型・防藻型
 枠：アルミ(ホワイトつや消し)、黒鋼枠カバー付
 光源寿命40000時間(光源維持率70%)
 埋込穴φ100

LEDベッドライト
パナソニック NNFB90605K x 3台

φ100低天井・小空間用(約3m)、30分間タイマー
 LED内蔵・非常時・非常灯用LED点灯/常時消灯
 非常灯許容容量：L.A.L.E-004
 リンズ：ガラス、カバー：樹脂(クォールホワイトつや消し仕様)
 器具寸法φ100mm
 器具重量約0.2kg
 器具寿命約20000時間
 充電モーター(緑)付、リモコン：ESK90810K(別売)

非常灯専用型リモコン自己点検機能付
パナソニック NNFB90605K x 3台

電球色、5700K、Ra93
 器具寸法φ70mm、器具重量約0.1kg
 器具寿命約20000時間
 リンズ：アルミダイカスト(ホワイト)
 セーラー：アルミダイカスト(ホワイト)
 ロングランタイムモード(約40分間)
 充電モーター(緑)付、リモコン：ESK90810K(別売)

LEDベッドライト
パナソニック NNFB90605K x 2台

電球色、5700K、Ra93
 器具寸法φ70mm、器具重量約0.1kg
 器具寿命約20000時間
 リンズ：アルミダイカスト(ホワイト)
 セーラー：アルミダイカスト(ホワイト)
 ロングランタイムモード(約40分間)
 充電モーター(緑)付、リモコン：ESK90810K(別売)

工 事 名	大津市民病院 別館1階管理室改修工事	設計図	改修照明器具 平面図	縮 尺	1/50	2024.10.27	日 付	12/25	図 書/収 蔵
工 事 番 号				縮 尺					
工 事 名				縮 尺					
工 事 番 号				縮 尺					
工 事 名				縮 尺					
工 事 番 号				縮 尺					